

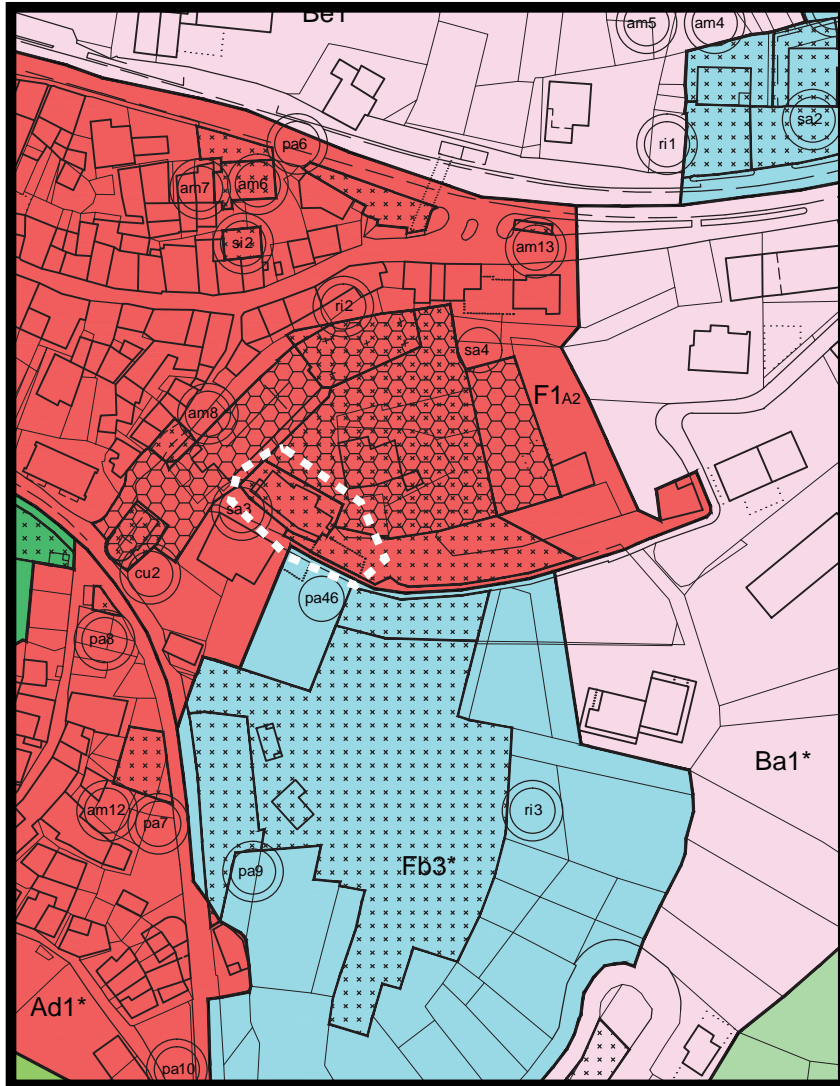

CDU SIMULATO

Foglio	Numero	P.R.G.C.		%
9	451	Ab1	Bourg - Parti di territorio costituite da agglomerati di interesse storico, artistico, documentario o ambientale (Art. 44 delle NTA)	100.00 %
9	451	sa3	Area destinata ad infrastrutture e servizi - Esistente (Art. 61 delle NTA)	49.11 %
9	451	sa4	Area destinata ad infrastrutture e servizi - Prevista (Art. 61 delle NTA)	49.89 %
9	451	F1 A2	F1 A2 - Area sottoposta a limitazioni nell'edificabilità - Interventi subordinati a parere e sorveglianza delle strutture regionali competenti	0.53 %
9	451	E4	E4 - Basso fabbricato in contrasto con l'ambiente (Art. 45 delle NTA)	10.33 %
9	451	E1	E1 - Edificio inserito nell'ambiente (Art. 45 delle NTA)	28.08 %
9	451	AA	Aree archeologiche (Artt. 23 e 26 delle NTA)	0.53 %
9	451	Bo - Bourg	Bo - Bourg - Agglomerati di interesse storico, artistico, documentario o ambientale (Artt. 23 e 26 delle NTA)	100.00 %
9	451	Classe III	Classe III - Aree di tipo misto - Classificazione Acustica del Territorio Comunale	100.00 %
9	451	Fascia ferrovia (250 m)	Fasce di pertinenza acustica delle Infrastrutture ferroviarie (250 m)	100.00 %



ESTRATTO PRG

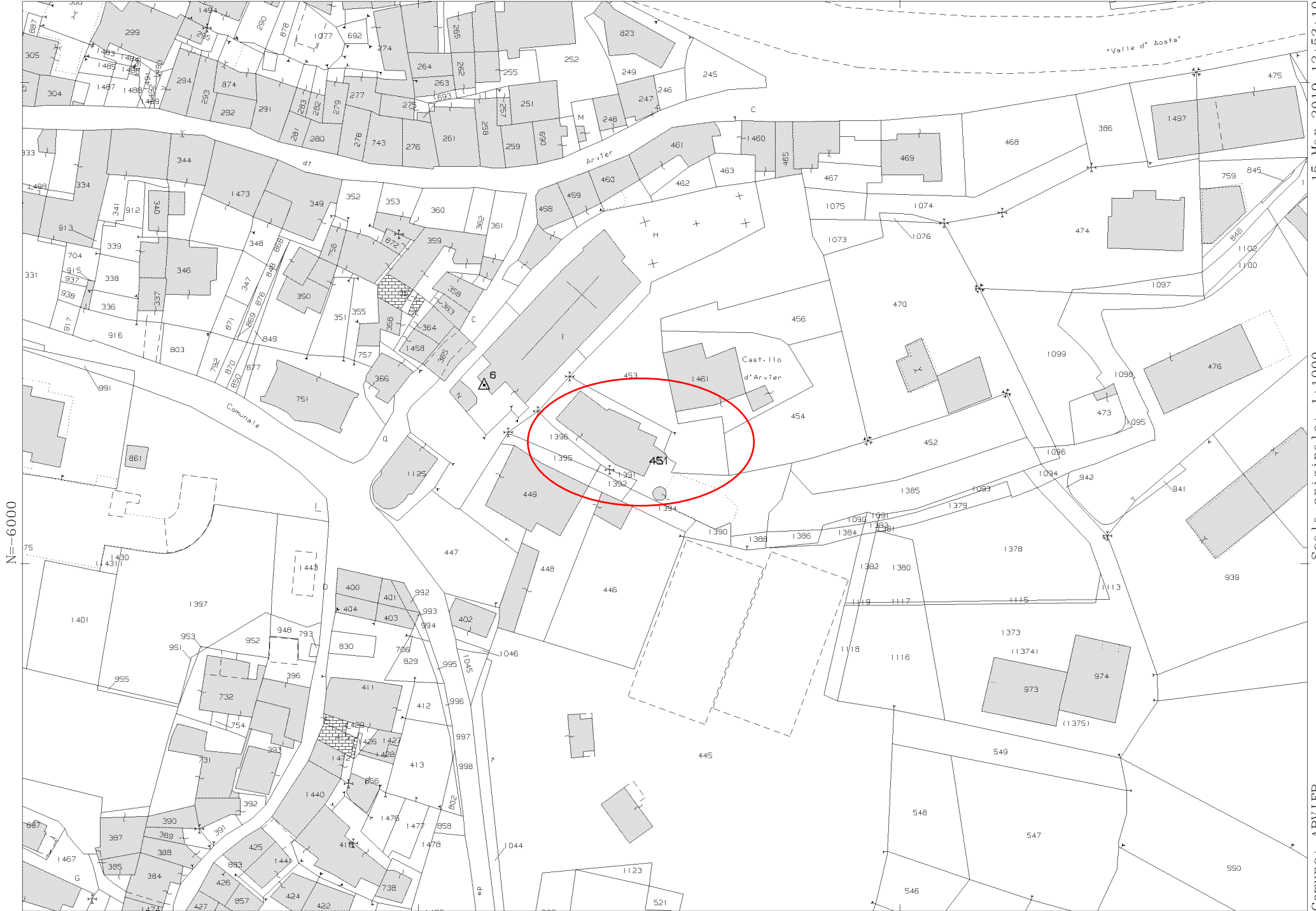

N=-6000

E=8300

1 Particella: 451

Comune: ARVIER
Foglio: 9
Dimensione cornice: 267.000 x 189.000 metri
Scala originale: 1:1000
15-Mar-2019 12:53:10
Prot. n. T167969/2019

**Agenzia del Territorio
CATASTO FABBRICATI
Ufficio Provinciale di
Aosta**

Dichiarazione protocollo n. _____ del _____
Planimetria di u.i.u. in Comune di Arvier
Via Du Chateau _____ civ. _____

Identificativi Catastali:
Sezione: _____
Foglio: 9
Particella: 451
Subalterno: 4

Compilata da:
Vagneur Luca
Iscritto all'albo:
Geometri
Prov. Aosta

N. 949

Scheda n. 1 Scala 1:200

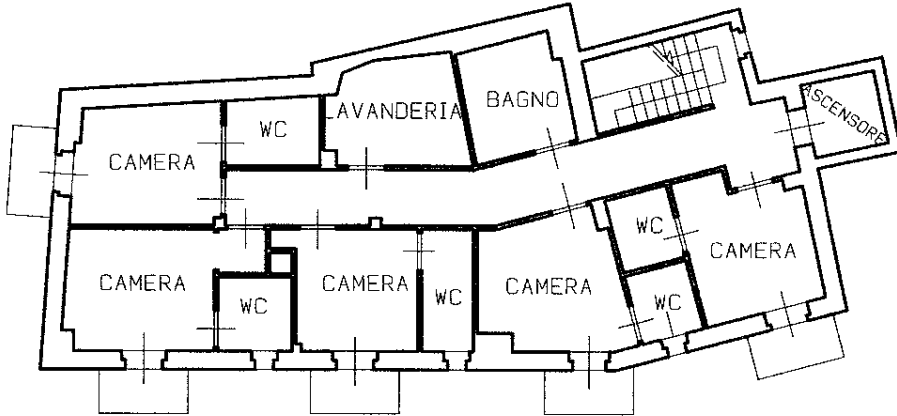

PIANO SECONDO H = 2,20 m.

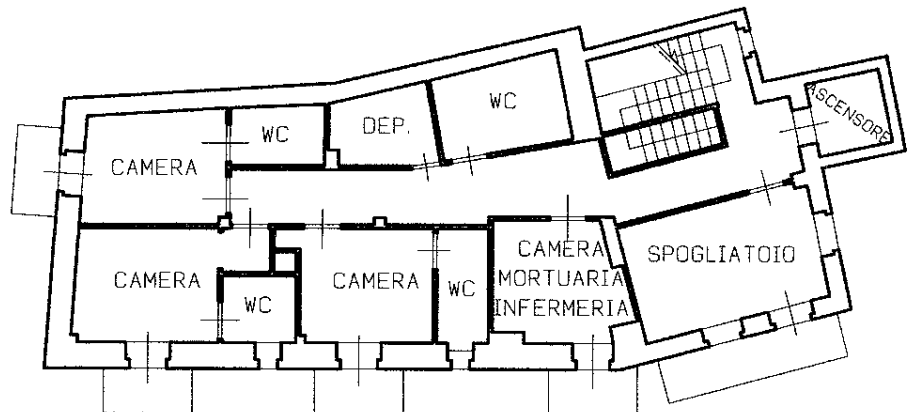

PIANO PRIMO H = 2,20 m.



PIANO TERRENO H = 2,55 m.

